

PL DE SITUAÇÃO RESTAURANTE  
ESC: 1/750

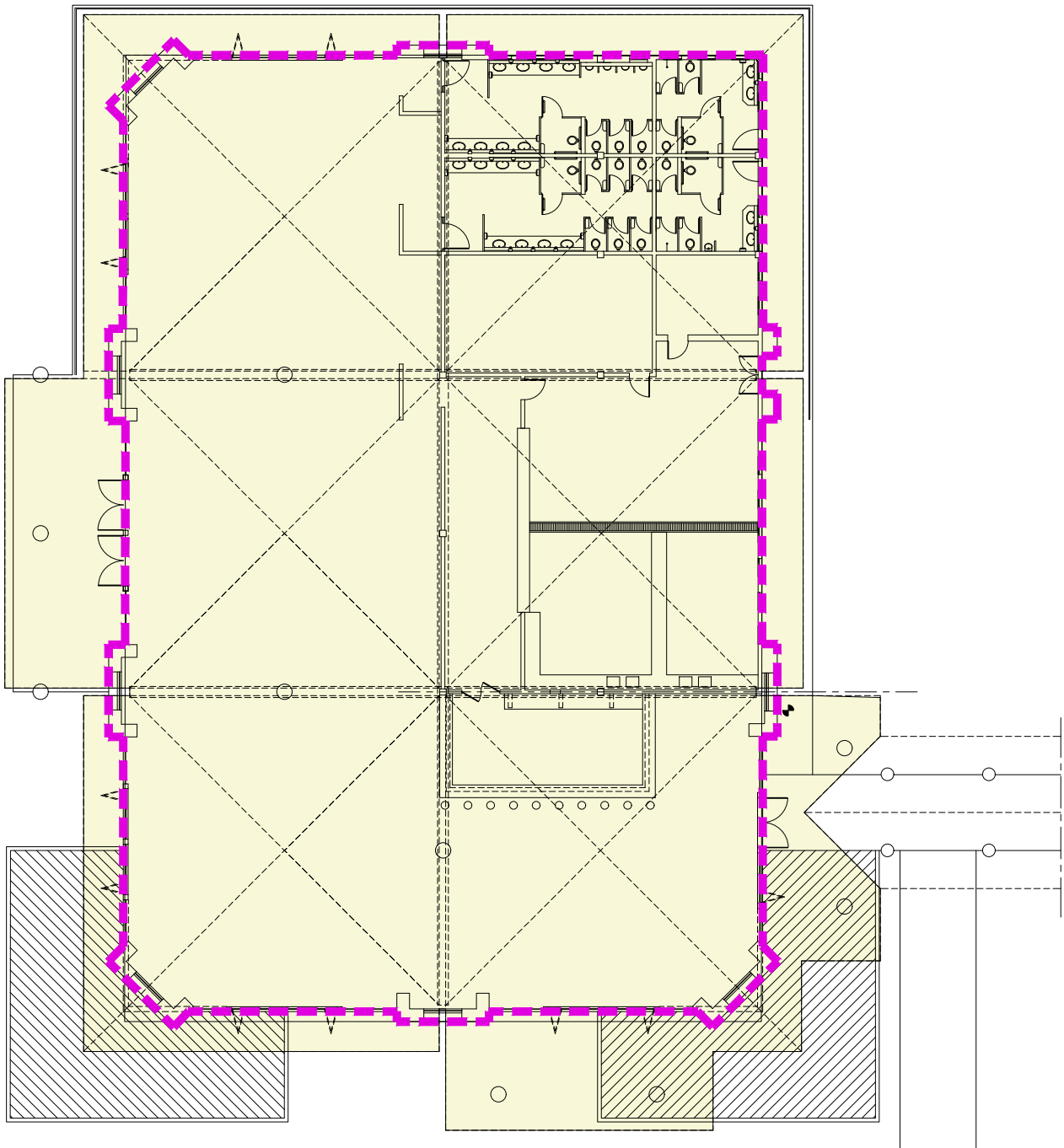

LEGENDA

--- PINTURA DE FACHADA  
REVISÃO DE TELHADO

PL BAIXA RESTAURANTE  
ESC: 1/750



Universidade Federal  
do Sul Da Bahia

PROPA  
Pró-Reitoria de Planejamento  
e Administração

DIRETORA DE INFRAESTRUTURA – ENG. LÍVIA BERTI SANJUAN FARIAS  
RESPONSÁVEL TÉCNICO – ARQ. ALINE ARGÔLO FERREIRA

NOME DO PROJETO:  
RESTAURANTE

LOCAL:  
CAMPUS SOSÍGENES COSTA

CIDADE:  
PORTO SEGURO

NOME DA PRANCHA:  
INTERVENÇÕES RESTAURANTE

ÁREA TÉCNICA:  
ARQUITETURA

ETAPA:  
PROJETO EXECUTIVO

VERSÃO:  
00

DATA:  
18.09.2017

ESCALA DE PLOTAGEM:  
1/250

DESENHO:  
ARQ. ALINE ARGÔLO

CONFERIDO POR:  
ENG. DANIEL GONÇALVES

FOLHA:  
01